

Norður  
1 : 100

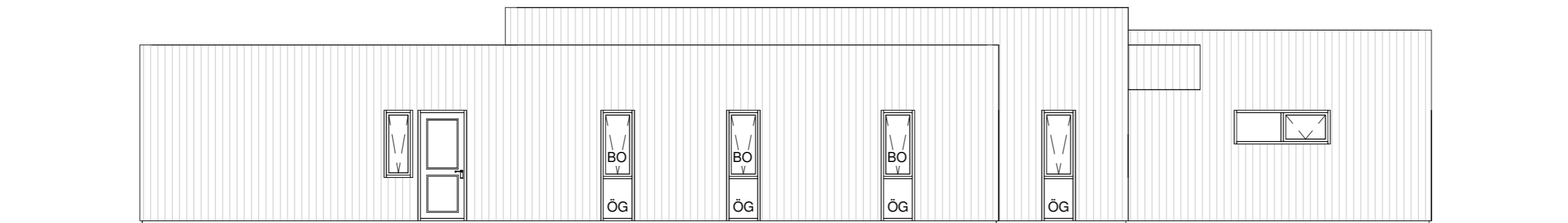

Austur  
1 : 100

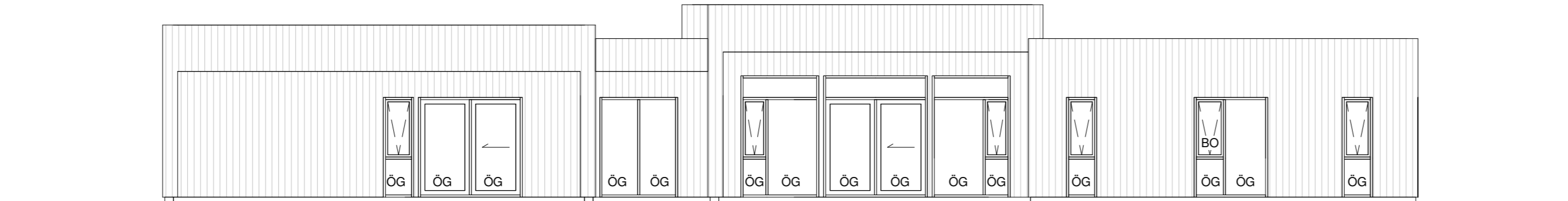

Suður  
1 : 100

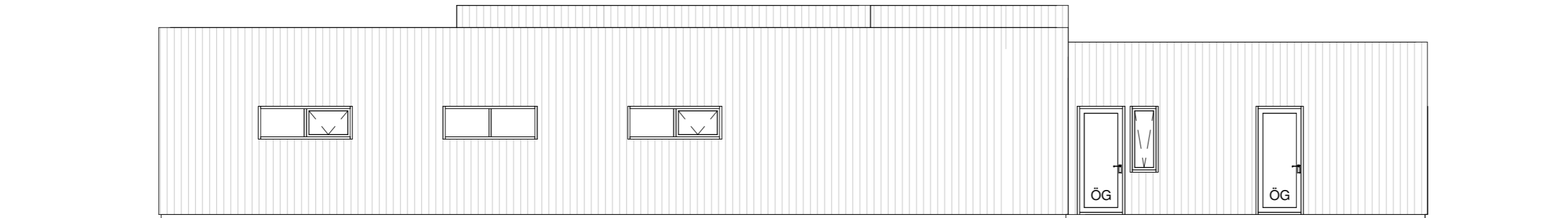

Vestur  
1 : 100

Öll mál eru í millimetrum, nema annað sé tekið fram.

|     |          |            |           |
|-----|----------|------------|-----------|
| Nr. | Breyting | Dagsetning | Yfirfarid |
|-----|----------|------------|-----------|

|            |                              |              |     |
|------------|------------------------------|--------------|-----|
| VERKHEITI: | Suðurbraut 36<br>801 Selfoss | TEIKNINÚMÉR: | 100 |
|------------|------------------------------|--------------|-----|

|            |                         |         |    |
|------------|-------------------------|---------|----|
| VERKHLUTI: | Aðaluppdrættir<br>Útlit | ÚTGÁFA: | A1 |
|------------|-------------------------|---------|----|

|          |                                       |             |    |
|----------|---------------------------------------|-------------|----|
| Teiknað: | Jódis Ásta Gísladóttir kt.250775-4239 | Bláðstaerð: | A2 |
|----------|---------------------------------------|-------------|----|

|           |                                     |           |             |             |          |
|-----------|-------------------------------------|-----------|-------------|-------------|----------|
| Hönnuður: | Bent Larsen Fróðason kt.141177-3469 | Samþykkt: | Bent Larsen | Dagsetning: | 27/05/22 |
|-----------|-------------------------------------|-----------|-------------|-------------|----------|

|                 |                                     |           |             |             |          |
|-----------------|-------------------------------------|-----------|-------------|-------------|----------|
| Hönnunarstjóri: | Bent Larsen Fróðason kt.141177-3469 | Samþykkt: | Bent Larsen | Frumútgáfa: | 27/05/22 |
|-----------------|-------------------------------------|-----------|-------------|-------------|----------|

|                                    |  |         |       |
|------------------------------------|--|---------|-------|
| <b>LARSEN</b><br>HÖNNUN OG RÁÐGJÖF | Bent Larsen Fróðason<br>Byggingafræðingur B.Sc<br>Sími 844-7699<br>tölvupóstur: bent@larsenhr.is | VERKNR: | 22-11 |
|                                    |  | MKV:    | 1:100 |

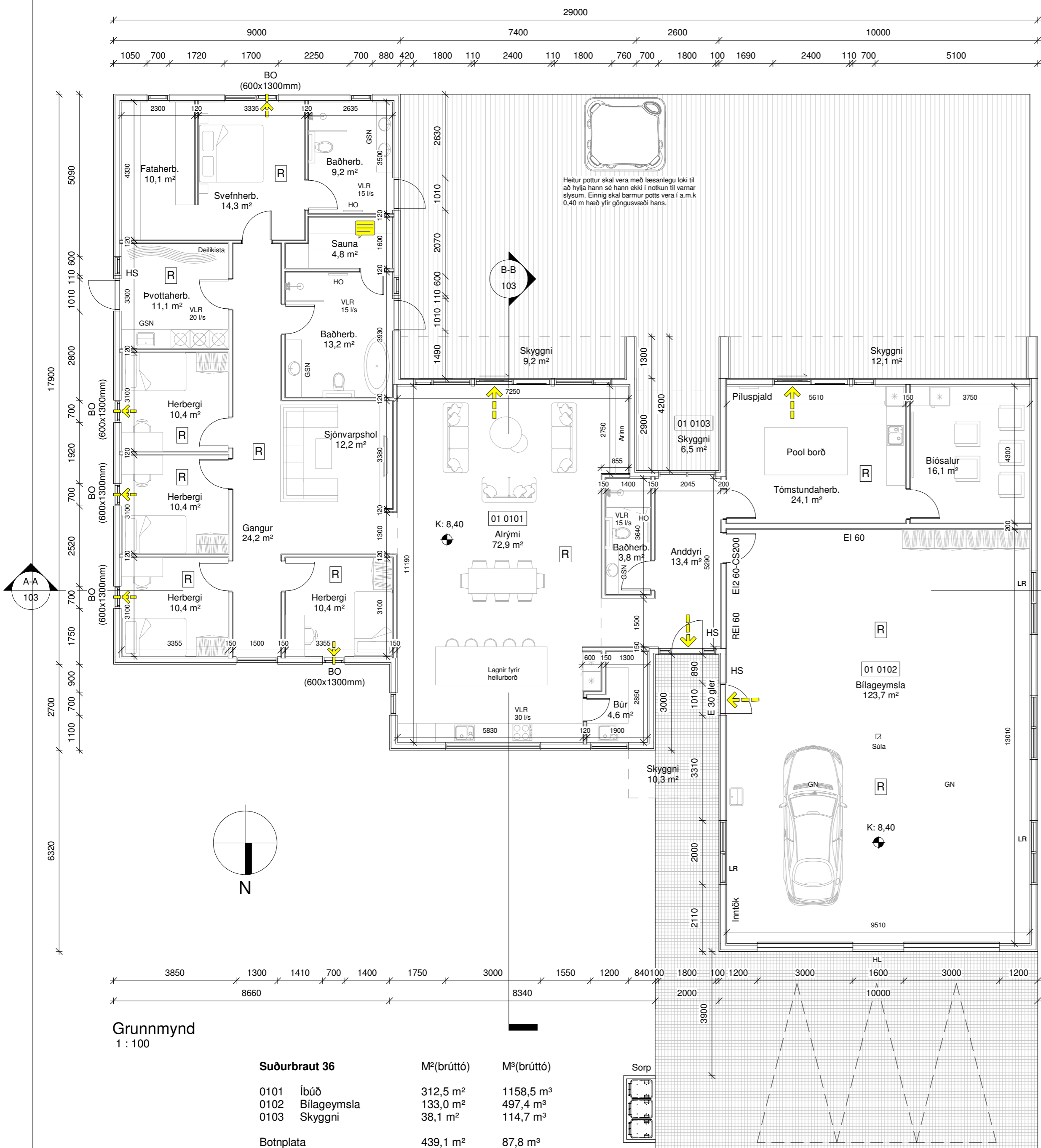

Grunnmynd  
1 : 100

| Suðurbraut 36                           | M² (brúttó) | M³ (brúttó) |
|---|-------------|-------------|
| 0101 Íbúð                               | 312,5 m²    | 1158,5 m³   |
| 0102 Bilageymsla                        | 133,0 m²    | 497,4 m³    |
| 0103 Skyggni                            | 38,1 m²     | 114,7 m³    |
| Botnplata                               | 439,1 m²    | 87,8 m³     |
| Heildar stærð:<br>(sjá skráningartöflu) | 445,5 m²    | 1743,7 m³   |
| Flatarmál lóðar samtals                 | 9628 m²     |             |
| Nýtingahlutfall                         | 0,05        |             |
| Bilastæði                               | 3           |             |

**Byggingarlýsing:**

Um er að ræða einbýlishús á einni hæð á lóðinni Suðurbraut 36, 800 Selfoss. Lnr. 206304.

**Almenn efni og gerð:**

Sökkjar eru staðsteyptir og einangraðir að innan með 75mm plasteinangrun. Gólfplata er staðsteypt, einangruð og með ísteyptum gólfhlita. Útveggir eru gerðir úr timbri. Utan á timburgrind kemur 9 mm krossviður. Utan á útveggjagrind kemur loftræst standandi timburklæðning dókk að lit. Loftræst bil undir klæðningu skal að lágmarki vera 20mm til að tryggja næga loftun og hindra rakasöfnun. Setja skal músanet að neðan allan úthringinn. Einangrun útvegga er 150 mm steinull. Að innan kemur rakavarnalag, raflagnagrind og klæðning í flokki 2 í íbúð, en í bilageymslu skal klæðning vera í flokki 1. Pak er flatt timburpak með 2"pakhalla. Timbursperrur eru 45x245mm, ofan á sperrur koma 45x70mm lektur, klætt með 18mm þakcrossvið og tvöföldum bræddum pappa, einangrað með 220mm þakull. Undir sperrur kemur rakavarnalag og raflagnagrind, loftaklæðning í flokki 2 í íbúð en í bilageymslu skal vera 2 lög af klæðningu í flokki 1. Gluggar og hurðir eru úr ál/timbri svartir að lit, gler í gluggum er tvöfalt K-einangrunargler. Tvöfalt samlímt öryggisgler er í gólfisðum gluggum/hurðum, sem og öllum gluggum/hurðum sem eru allt að 600mm frá gólf. Allar útihurðir (hurðaflekar) eru 900 mm að breidd. Allar innhurðir (hurðaflekar) eru 900 mm að breidd.

**Innveggir:**

Berandi innveggir eru byggðir úr 95mm timburstöðum, einangraðir með 50mm einangrun og síðan klæddir með 2x13mm gipsi beggja vegna. Léttr innveggir eru byggðir úr blikkstodum, einangraðir með 50mm einangrun og síðan klæddir með 2x13mm gipsi beggja vegna. Allir innveggir skulu standast hljóðkröfur að lágmarki í flokk C samkvæmt ÍST 45:2016.

**Brunamál:**

Húsið er í notkunarlokki 3. Í húsinu skulu vera handslökkvitæki af viðurkenndri gerð, bæði í íbúð og bilageymslu. Við val og staðsetningu á handslökkvitækjum má leita ráðgjafar hjá slökkviliðs stjórna og hafa ber hljóðsjón af leiðbeiningum og reglum Mannvirkjastofnunar. Handslökkvitæki skulu vera í samræmi við ÍST-EN3. Reykskynjarar skulu vera minnst 1 stk fyrir 80m² skv. reglugerð. Hönnuður gerir ráð fyrir fjölda samkvæmt grunnmynd. Björgunarop eru úr hverju svefnherbergi. Flóttaleiðir úr húsinu má sjá á grunnmynd. Brunaveggur EI 60 skal vera milli bilageymslu og íbúðar með EI-CS60 hurð. Í bilageymslu skulu vera 2 lög af klæðningu í flokki 1, bæði á brunaveggjum og í lofti. Brunaveggur A-EI60 skal vera staðsettur bakvið eldstæði og skal fjarlægð eldstæðis vera í það minnsta 100mm frá vegg. Frágangur eldstæðis skal samræmast leiðbeiningum frá mannvirkjastofnun. Grein 9.6.5 112/2012. Reykháfur skal gerður í samræmi við ÍST EN 1443, ÍST EN 15287-1 eða ÍST EN 15287-2. Þversnið reykþops skal ákvarða eftir ÍST EN 13384-1, 13384-2 og 13384-3. Fara skal eftir leiðbeiningablaði 192.BR1 í byggingareglugerð 441-1998.

**Lagnir:**

Frærennislagnir eru lagðar í jörðu og undir botnplötu og tengjast rottró á lóð. Neysluvatnslagnir eru lagðar undir botnplötu, í botnplötu og í vegg (rör í rör). Hús er hitað upp með hitaveitur frá Selfossveitum. Gólfhiti er lagður í botnplötu. Inntök eru staðsett í bilageymslu, vegna stærðar húss verður lögnum deilt í deiliskistu í þvottahúsi. Gólfniðurföll verða á öllum votrymum, sjá grunnmynd. Gera skal ráð fyrir tengibúnaði fyrir hleðslu rafbíla skv. gr.6.7.1 í byggingareglugerð með áorðnum breytingum. Öll rými eru ýmist loftræst um orpanleg fög, hurðir eða með vélrænni víftu, sjá nánar á grunnmynd. Kröfur skv. byggingareglugerð 112/2012, grein 10.2.5 Útsog úr eldhúsi íbúðar: 30l/s. Útsog úr baðherbergi íbúðar: 15 l/s. Útsog úr minni snyrtingu: 10 l/s. Útsog úr þvottaherbergi íbúðar: 20 l/s.

**Lóð og umhverfi:**

Frágangur lóðar skal gerður í samræði við lóðarhafa aðliggjandi lóða. 3 bílastæði eru á bílaplani. 3 sorptunnu í skyli eða fjöldi í samræmi við reglur sveitarfélagsins. Heitur pottur skal vera með læsanlegu loki til að hylja hann sé hann ekki í notkun til varnar slysum. Einnig skal barmur potts vera í a.m.k 0,40 m hæð yfir göngusvæði hans.

**Annað:**

Úppfylltar eru kröfur varðandi kólnunartölur og einangrun einstakra byggingarhluta U-gildi:

| Byggingarhlutar  | ÚTREIKN.TÖLUR<br>W/m² K      | KRÖFUR |
|------------------|------------------------------|--------|
| Útveggir         | 0,27 (150 mm steinull)       | 0,30   |
| Pak              | 0,19 (220 mm þakull)         | 0,20   |
| Gólf             | 0,25 (100 mm plasteinangrun) | 0,30   |
| Gluggar (k-gler) | 2,00 (Tvöfalt k-gler)        | 2,00   |
| Hurðir           | 1,7                          | 3,00   |

**Skýringar.**

- ← Útgangur
- ← Rýmingarleið
- R Reykskynjari
- LR Loftræsting
- VLR Vélræn loftræsting
- HS Handslökkvitæki
- GN Niðurfali
- GSN Gegnumstremmisniðurfali
- HO Handklæðaoftn
- BO Björgunarop
- ÖG Öryggisgler
- HL Hleðslustöð fyrir rafbíla
- K: 00,00 Gólfkoti á frágengið gólf
- Inntök Inntök fyrir hitaveitu, vatnsveitu, rafmagn og síma
- 01 Matshluti
- REI / EI Brunamótstaða veggja / hurða
- Byggingareitur
- Byggingareitur bundin lína
- Lóðarmörk

Öll mál eru í millimetrum, nema annað sé tekið fram.

|                |  |             |                     |
|----------------|--|-------------|---------------------|
| Nr.            | Breyting                                       | Dagsetning  | Yfirfarið           |
| VERKHEITI:     | Suðurbraut 36<br>801 Selfoss                   |             | TEIKNINÚMÉR:<br>101 |
| VERKHLUTI:     | Aðaluppdrættir<br>Grunnmynd og byggingarlýsing |             | ÚTGÁFA:<br>A1       |
| Teiknað:       | Jódis Ásta Gísladóttir kt.250775-4239          | Blaðstærð:  | A2                  |
| Hönnuður:      | Bent Larsen Fróðason kt.141177-3469            | Samþykkt:   | Bent Larsen         |
| Hönnunarsjóni: | Bent Larsen Fróðason kt.141177-3469            | Samþykkt:   | Bent Larsen         |
| Dagsetning:    | 27/05/22                                       | Frumútgáfa: | 27/05/22            |
| VERKNR:        | 22-11  | MKV:        | 1:100               |

**LARSEN**  
HÖNNUN OG RÁÐGJÖF

Bent Larsen Fróðason  
Byggingarfræðingur B.Sc  
Sími 844-7699  
tölvupóstur: bent@larsenhr.is

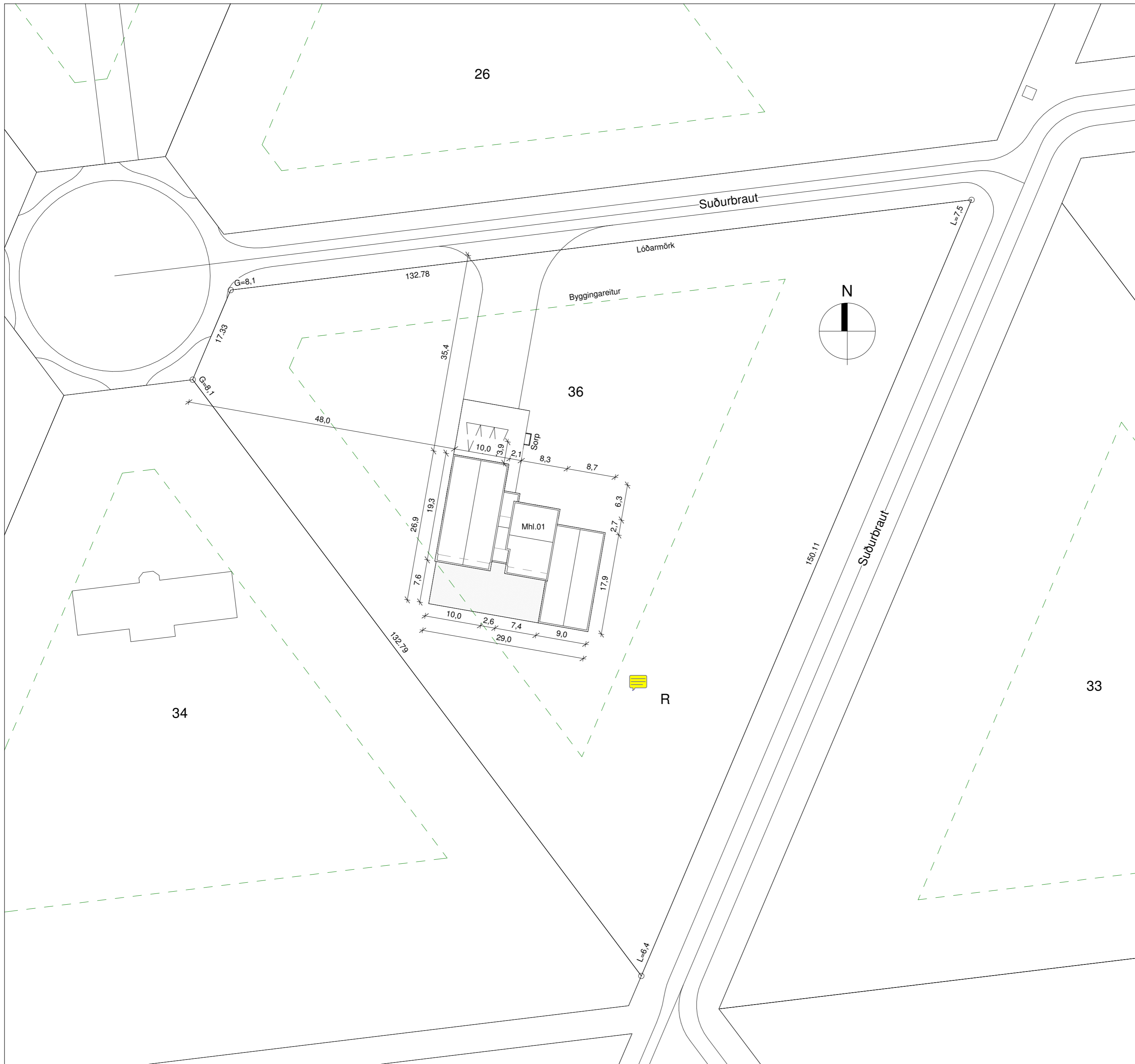

Mál í metrum

Skýringar:  
R Rotpró

Öll mál eru í millimetrum, nema annað sé tekið fram.

|     |          |            |          |
|-----|----------|------------|----------|
| Nr. | Breyting | Dagsetning | Yfirarið |
|-----|----------|------------|----------|

|            |                              |              |     |
|------------|------------------------------|--------------|-----|
| VERKHEITI: | Suðurbraut 36<br>801 Selfoss | TEIKNINÚMÉR: | 102 |
|------------|------------------------------|--------------|-----|

|            |                               |         |    |
|------------|-------------------------------|---------|----|
| VERKHLUTI: | Aðaluppdrættir<br>Afstöðumynd | ÚTGÁFA: | A1 |
|------------|-------------------------------|---------|----|

|          |                                       |            |    |
|----------|---------------------------------------|------------|----|
| Teiknað: | Jódis Ásta Gísladóttir kt.250775-4239 | Blaðstærð: | A2 |
|----------|---------------------------------------|------------|----|

|           |                                     |           |             |             |          |
|-----------|-------------------------------------|-----------|-------------|-------------|----------|
| Hönnuður: | Bent Larsen Fróðason kt.141177-3469 | Samþykkt: | Bent Larsen | Dagsetning: | 27/05/22 |
|-----------|-------------------------------------|-----------|-------------|-------------|----------|

|                 |                                     |           |             |             |          |
|-----------------|-------------------------------------|-----------|-------------|-------------|----------|
| Hönnunarstjóri: | Bent Larsen Fróðason kt.141177-3469 | Samþykkt: | Bent Larsen | Frumútgáfa: | 27/05/22 |
|-----------------|-------------------------------------|-----------|-------------|-------------|----------|

|         |       |
|---------|-------|
| VERKNR: | 22-11 |
|---------|-------|

|      |       |
|------|-------|
| MKV: | 1:500 |
|------|-------|

**LARSEN**  
HÖNNUN OG RÁÐGJÖF

Bent Larsen Fróðason  
Byggingafræðingur B.Sc  
Sími 844-7699  
tölvupóstur: bent@larsenhr.is



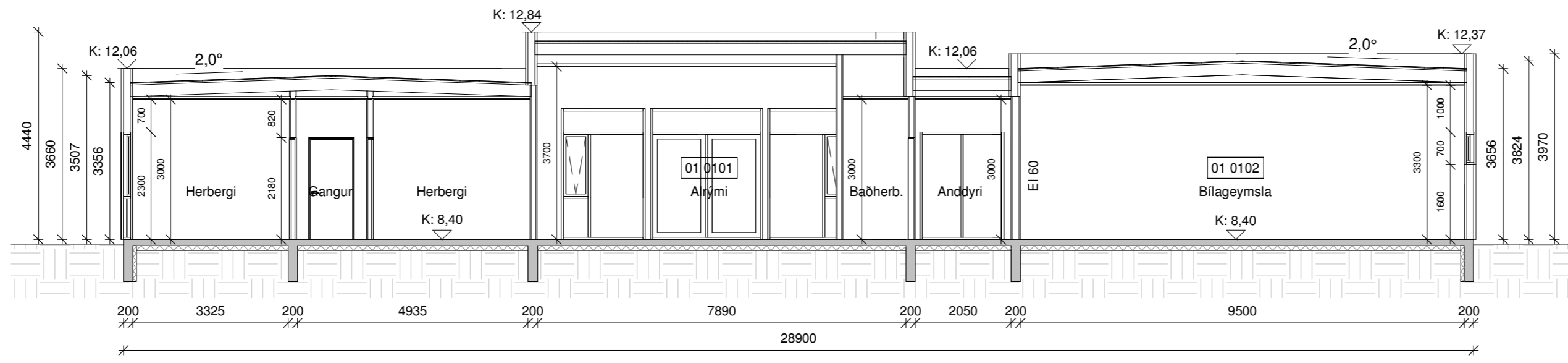

Snið A-A  
1 : 100

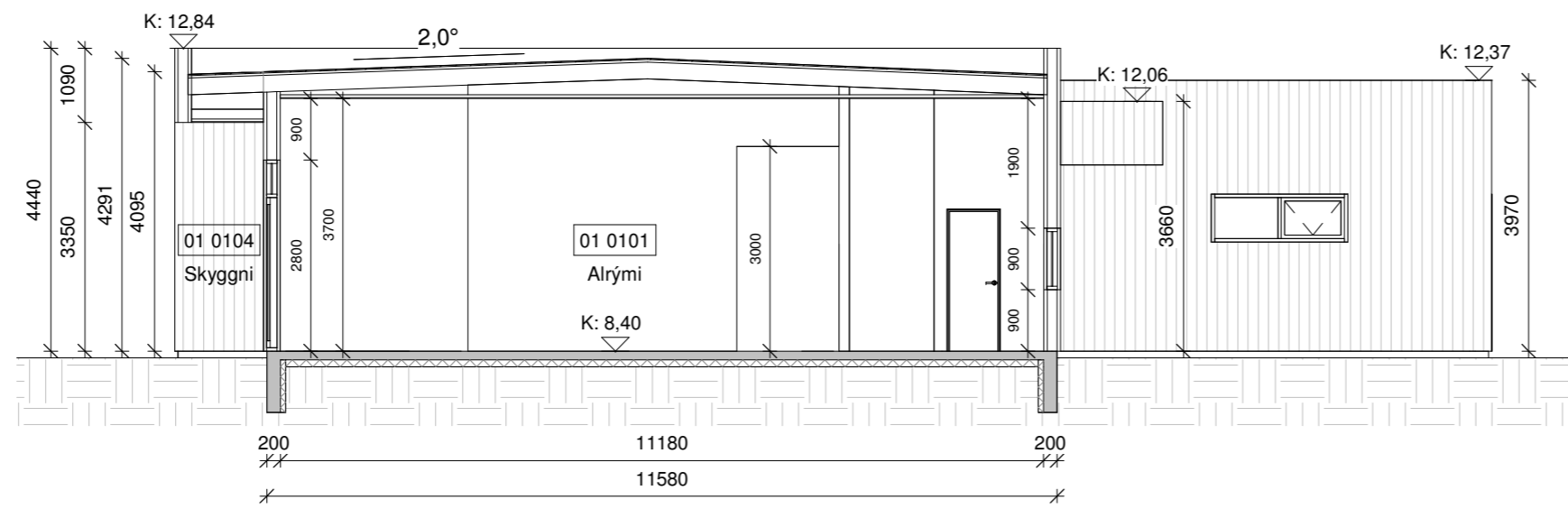

Snið B-B  
1 : 100

| Skráningartafla: Suðurbraut 36, 801 Selfoss |              |              |                   |                         | Skrásetjari: Jódís Ásta Gísladóttir |                |           |       |                 |                       |              |              |                  |                |                   |                          |                  |
|---|--------------|--------------|-------------------|-------------------------|-------------------------------------|----------------|-----------|-------|-----------------|-----------------------|--------------|--------------|------------------|----------------|-------------------|--------------------------|------------------|
| Landeignanúmer: 206304                      |              |              |                   |                         | Kennitala: 250775-4239              |                |           |       |                 |                       |              |              |                  |                |                   |                          |                  |
| Matshlutanúmer: 01                          |              |              |                   |                         | Dags.: 27.05.2022                   |                |           |       |                 |                       |              |              |                  |                |                   |                          |                  |
| Uppskipting og lýsing                       |              |              |                   |                         | Stærðir                             |                |           |       |                 |                       |              |              |                  |                |                   |                          |                  |
| D0  | D1           | D2           | D3                | D4                      | D5                                  | D5M            | D6        | D7    | D8              | D9                    | D10a         | D10b         | D11              | D12            | D13               | D14                      | D15              |
| Lokun                                       | Rými hæð-röð | Notkun texti | Höfuð-flokkun     | Eignar-hald             | Botnflötur m²                       | Milliflötur m² | Stigar m² | Op m² | Brúttóflötur m² | Brúttóflötur sh < 1,8 | Salarhæð min | Salarhæð max | Brúttó rúmmál m³ | Nettóflötur m² | Birt flatarmál m² | Reiknitala skiptarúmmáls | Skipta-rúmmál m³ |
| <b>Matshluti</b>                            |              |              |                   |                         | 445.5                               | 0.0            | 0.0       | 0.0   | 445.5           | 0.0                   |              |              | 1,743.7          | 387.1          | 445.5             |                          | 1,439.852        |
| <b>Botn</b>                                 |              |              |                   |                         |                                     |                |           |       |                 |                       |              |              | 87.8             |                |                   |                          |                  |
|   | 01           | 1. Hæð       |                   |                         | 445.5                               | 0.0            | 0.0       | 0.0   | 445.5           | 0.0                   |              |              | 1,655.9          | 387.1          | 445.5             |                          |                  |
| A   | 0101         | Íbúð         | N                 | 0101                    | 312.5                               |                |           |       | 312.5           |                       | 3.36         | 4.29         | 1,158.5          | 263.4          | 312.5             | 3.71                     | 977.214          |
| A   | 0102         | Bilageymsla  | B                 | 0102                    | 133.0                               |                |           |       | 133.0           |                       | 3.66         | 3.82         | 497.4            | 123.7          | 133.0             | 3.74                     | 462.638          |
| B   | 0103         | Skyggni      | U                 | 0101                    | 38.1                                |                |           |       | 38.1            |                       | 2.90         | 3.35         | 114.7            |                |                   |                          |                  |
| <b>Athugasemdir</b>                         |              |              |                   |                         |                                     |                |           |       |                 |                       |              |              |                  |                |                   |                          |                  |
| <b>Sameignir sumra</b>                      |              |              |                   |                         |                                     |                |           |       |                 |                       |              |              |                  |                |                   |                          |                  |
|   | Eignar-hald  | Notkun texti | Y-eignarhald      | Notkun texti            | Reikni-regla                        | Eignarhlutur   |           |       |                 |                       |              |              |                  |                |                   |                          |                  |
|   |              |              |                   |                         |                                     | Skipta rúmmál  |           |       |                 |                       |              |              |                  |                |                   |                          |                  |
|   | Eignar-hald  | Notkun texti | Birt flatarmál m² | Séreign m² án sameignar | Séreign og sameign m²               |                |           |       |                 |                       |              |              |                  |                |                   |                          |                  |
|   | 0101         | Íbúð         | 312.5             | 977.214                 | 977.214                             |                |           |       |                 |                       |              |              |                  |                |                   |                          |                  |
|   | 0102         | Bilageymsla  | 133.0             | 462.638                 | 462.638                             |                |           |       |                 |                       |              |              |                  |                |                   |                          |                  |
|   | <b>Alls</b>  |              | <b>445.5</b>      | <b>1,439.852</b>        | <b>1,439.852</b>                    |                |           |       |                 |                       |              |              |                  |                |                   |                          |                  |

Öll mál eru í millimetrum, nema annað sé tekið fram.

|  |  |             |                     |
|--|--|-------------|---------------------|
| Nr.  | Breyting                                 | Dagsetning  | Yfirfarid           |
| VERKHEITI:   | Suðurbraut 36<br>801 Selfoss             |             | TEIKNINÚMÉR:<br>103 |
| VERKHLUTI:   | Aðaluppdrættir<br>Snið og skáningartafla |             | ÚTGÁFA:<br>A1       |
| Teiknað:   | Jódís Ásta Gísladóttir kt.250775-4239    | Bláðstærð:  | A2                  |
| Hönnuður:  | Bent Larsen Fróðason kt.141177-3469      | Samþykkt:   | Bent Larsen         |
| Hönnunartíðni:   | Bent Larsen Fróðason kt.141177-3469      | Dagsetning: | 27/05/22            |
| Hönnunartíðni:   | Bent Larsen Fróðason kt.141177-3469      | Frumútgáfa: | 27/05/22            |
| LARSEN<br>HÖNNUN OG RÁÐGJÖF  |  |             | VERKNR:<br>22-11    |
| Bent Larsen Fróðason<br>Byggingafræðingur B.Sc<br>Sími 844-7699<br>tölvupóstur: bent@larsenhr.is |  |             | MKV:<br>1:100       |

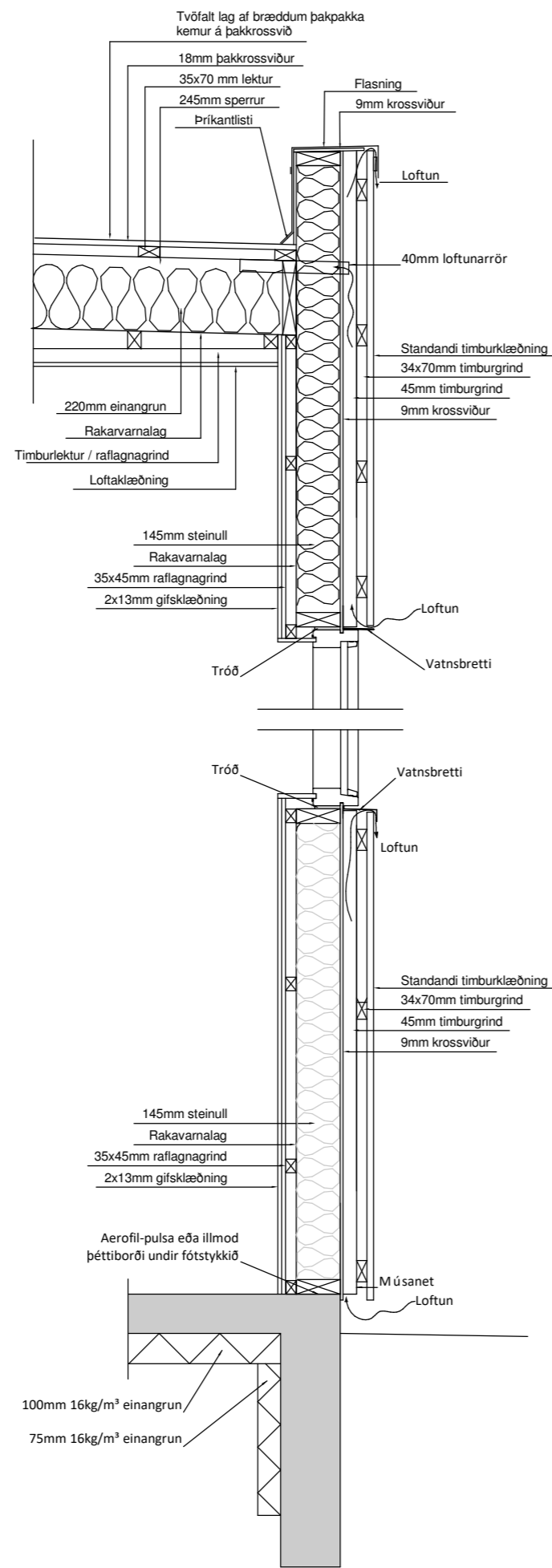

Lóðrétt snið í útvegg  
Mkv.1:20

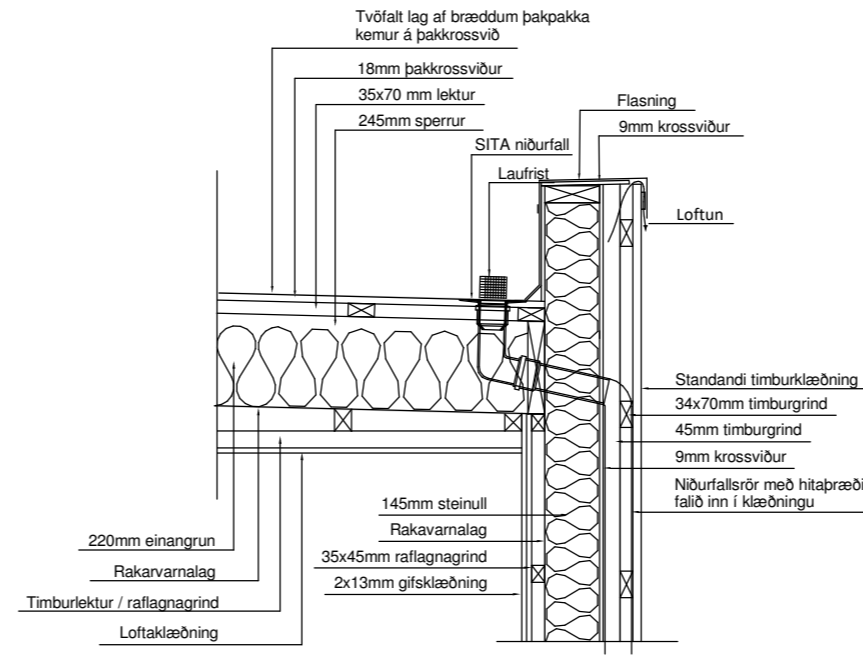

Lóðrétt snið í útvegg, sýnir  
frágang við þakniðurfall  
Mkv. 1:20

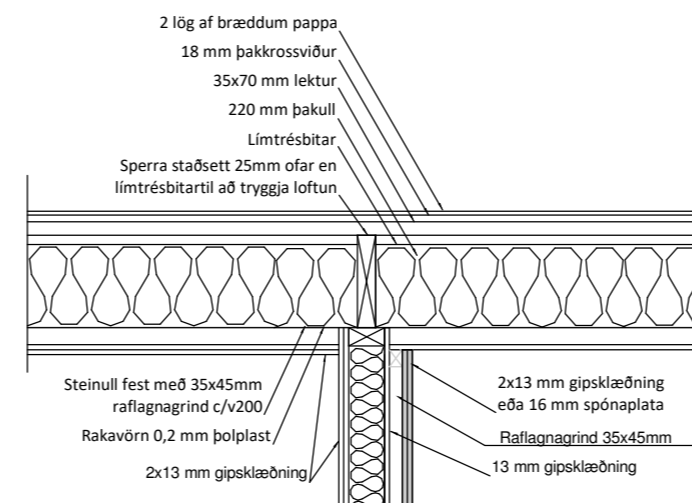

Bílskúr Íbúð

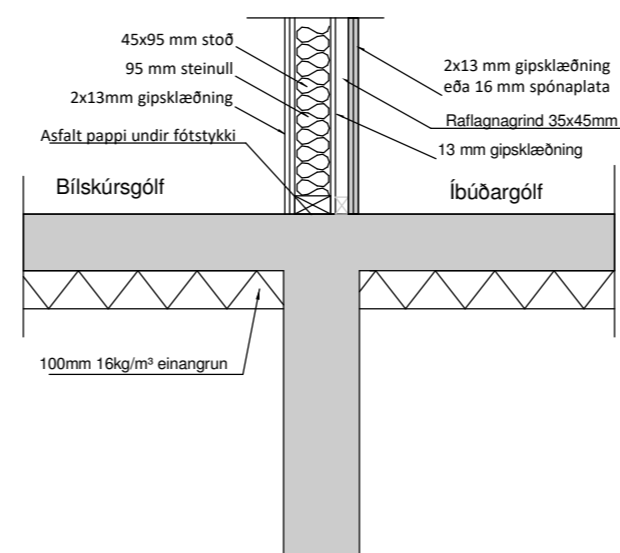

Lóðrétt snið í millivegg (sökku)  
milli íbúðar og bílageymslu EI 60  
Mkv. 1:20

Öll mál eru í millimetrum, nema annað sé tekið fram.

|     |          |            |           |
|-----|----------|------------|-----------|
| Nr. | Breyting | Dagsetning | Yfirfarid |
|-----|----------|------------|-----------|

|            |                              |              |     |
|------------|------------------------------|--------------|-----|
| VERKHEITI: | Suðurbraut 36<br>801 Selfoss | TEIKNINÚMÉR: | 104 |
|------------|------------------------------|--------------|-----|

|            |                         |         |    |
|------------|-------------------------|---------|----|
| VERKHLUTI: | Aðaluppdrættir<br>Deili | ÚTGÁFA: | A1 |
|------------|-------------------------|---------|----|

|          |                                       |            |    |
|----------|---------------------------------------|------------|----|
| Teiknað: | Jódis Ásta Gísladóttir kt.250775-4239 | Blaðstærð: | A2 |
|----------|---------------------------------------|------------|----|

|           |                                     |           |             |             |          |
|-----------|-------------------------------------|-----------|-------------|-------------|----------|
| Hönnuður: | Bent Larsen Fróðason kt.141177-3469 | Samþykkt: | Bent Larsen | Dagsetning: | 27/05/22 |
|-----------|-------------------------------------|-----------|-------------|-------------|----------|

|                 |                                     |           |             |             |          |
|-----------------|-------------------------------------|-----------|-------------|-------------|----------|
| Hönnunarstjóri: | Bent Larsen Fróðason kt.141177-3469 | Samþykkt: | Bent Larsen | Frumútgáfa: | 27/05/22 |
|-----------------|-------------------------------------|-----------|-------------|-------------|----------|

|         |       |      |      |
|---------|-------|------|------|
| VERKNR: | 22-11 | MKV: | 1:20 |
|---------|-------|------|------|

**LARSEN**  
HÖNNUN OG RÁÐGJÖF

Bent Larsen Fróðason  
Byggingafræðingur B.Sc  
Sími 844-7699  
tölvupóstur: bent@larsenhr.is



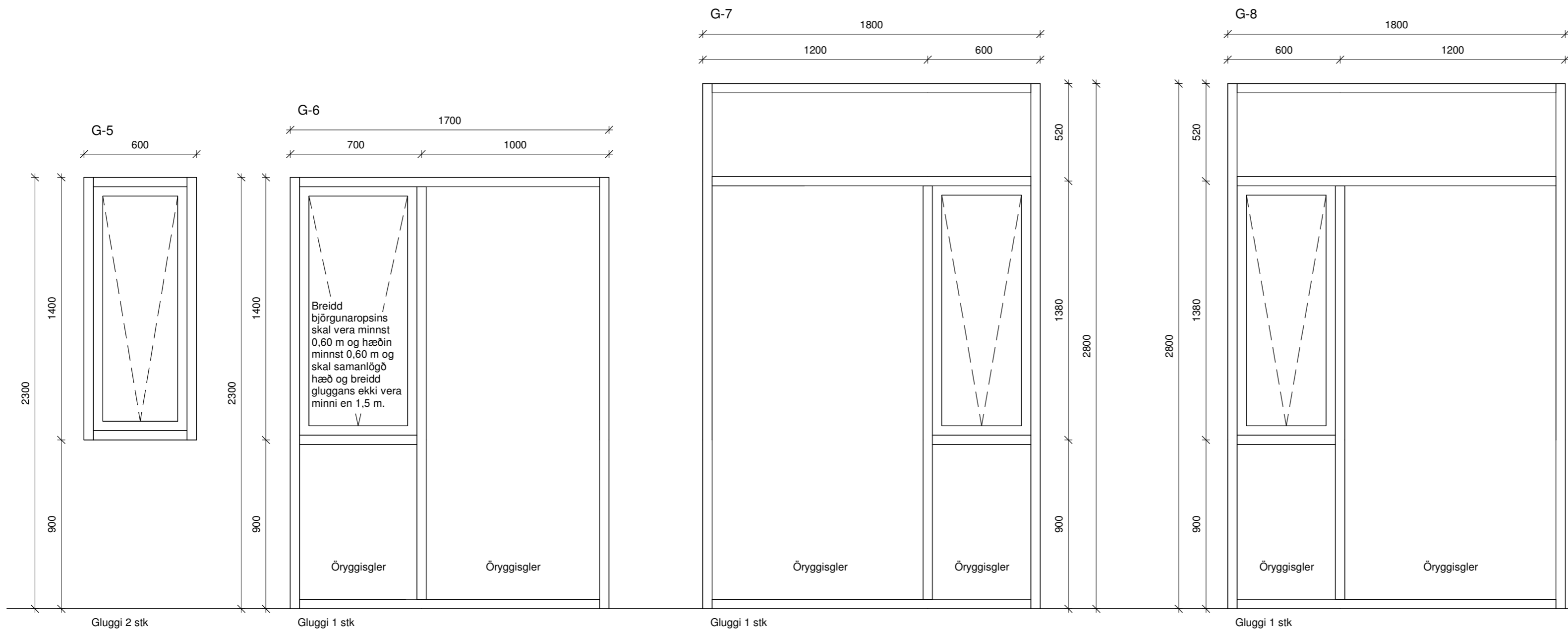
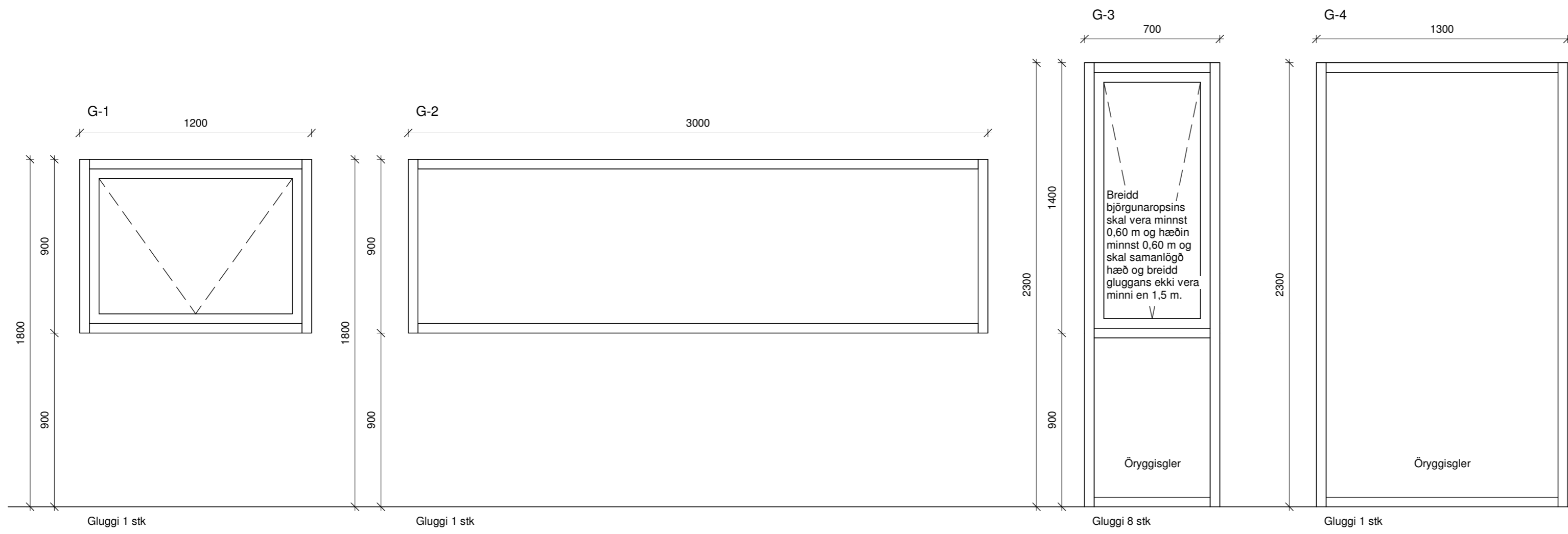

Öll mál eru í millimetrum, nema annað sé tekið fram.

Nr. Breyting Dagsetning Yfirarið

VERKHEITI: Suðurbraut 36 801 Selfoss TEIKNINÚMÉR: 301

VERKHLUTI: Aðaluppdrættir Útlit (gluggar) ÚTGÁFA: A1

Teiknað: Jódís Ásta Gísladóttir kt.250775-4239 Blaðstærð: A2

Hönnuður: Bent Larsen Fróðason kt.141177-3469 Samþykkt: Bent Larsen Dagsetning: 27/05/22

Hönnunarstíori: Bent Larsen Fróðason kt.141177-3469 Samþykkt: Bent Larsen Frumútgáfa: 27/05/22

VERKNR: 22-11 MKV: 1:20

**LARSEN**  
HÖNNUN OG RÁÐGJÖF

Bent Larsen Fróðason  
Byggingafræðingur B.Sc  
Sími 844-7699  
tölvupóstur: bent@larsenhr.is

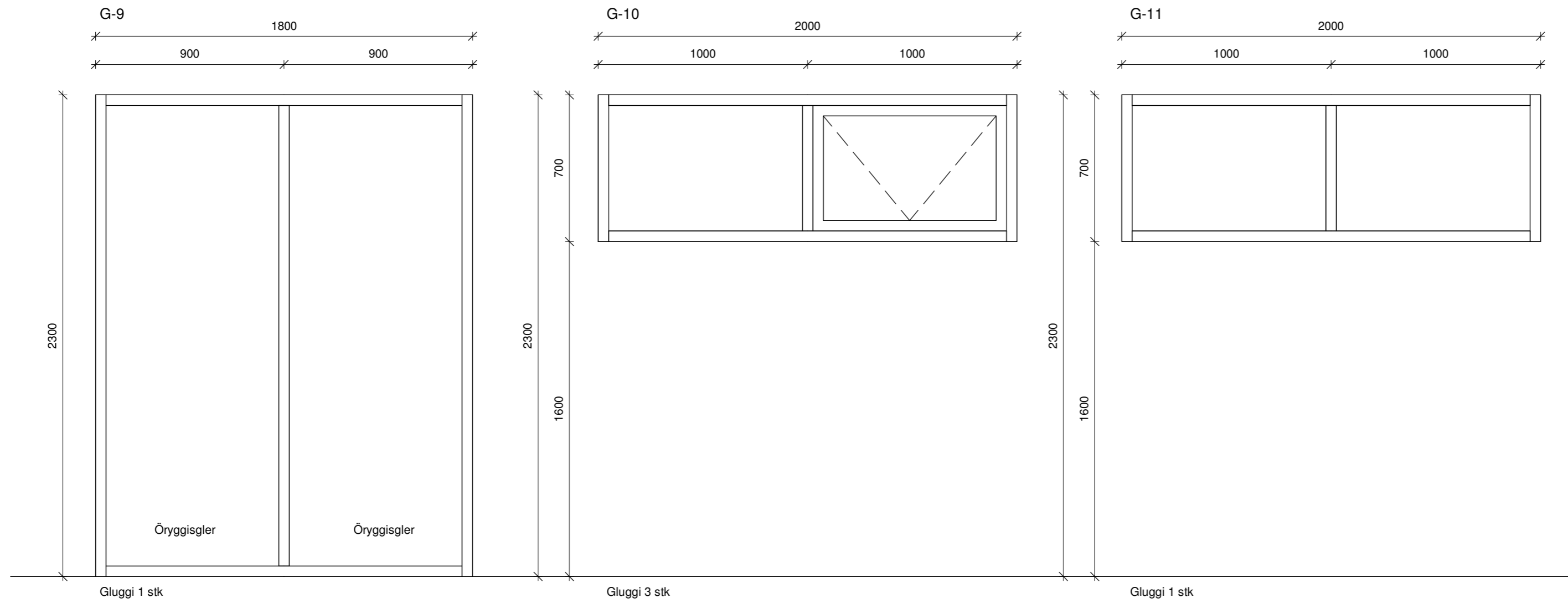

Öll mál eru í millimetrum, nema annað sé tekið fram.

|     |          |            |           |
|-----|----------|------------|-----------|
| Nr. | Breyting | Dagsetning | Yfirfarid |
|-----|----------|------------|-----------|

|  |                                 |
|--|---------------------------------|
| VERKHEITI:<br>Suðurbraut 36<br>800 Selfoss   | TEIKNINÚMÉR:<br>302             |
| VERKHLUTI:<br>Aðaluppdrættir<br>Útlit (gluggar)  | ÚTGÁFA:<br>A1                   |
| Teiknað:<br>Jódis Ásta Gísladóttir kt.250775-4239  | Bláðstærð:<br>A2                |
| Hönnuður:<br>Bent Larsen Fróðason kt.141177-3469   | Samþykkt:<br><i>Bent Larsen</i> |
| Hönnunarskipti:<br>Bent Larsen Fróðason kt.141177-3469   | Samþykkt:<br><i>Bent Larsen</i> |
|  |                                 |
| Bent Larsen Fróðason<br>Byggingafræðingur B.Sc<br>Sími 844-7699<br>tölvupóstur: bent@larsenhr.is |                                 |
| VERKNR:<br>22-11   | MKV:<br>1:20                    |



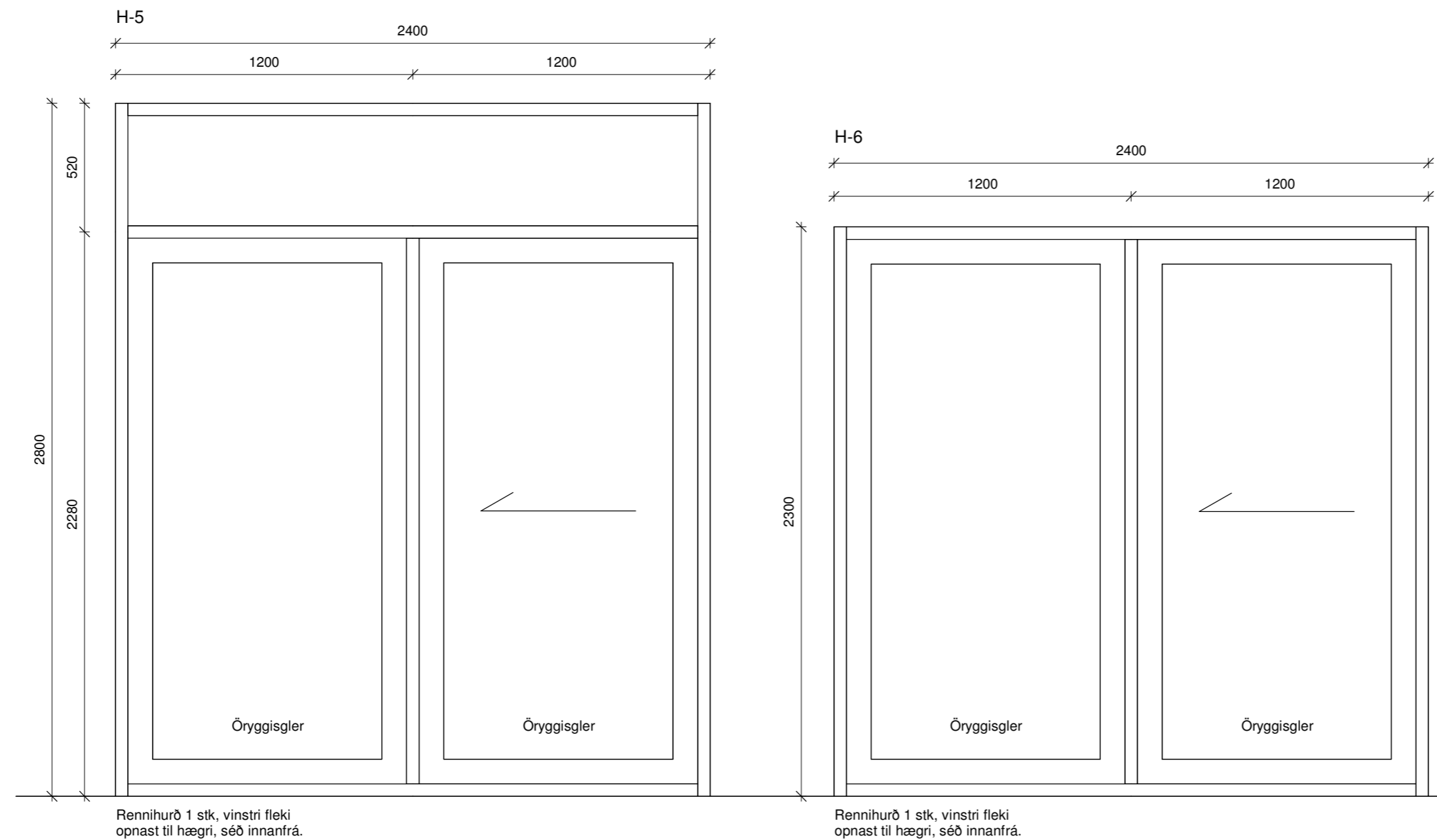
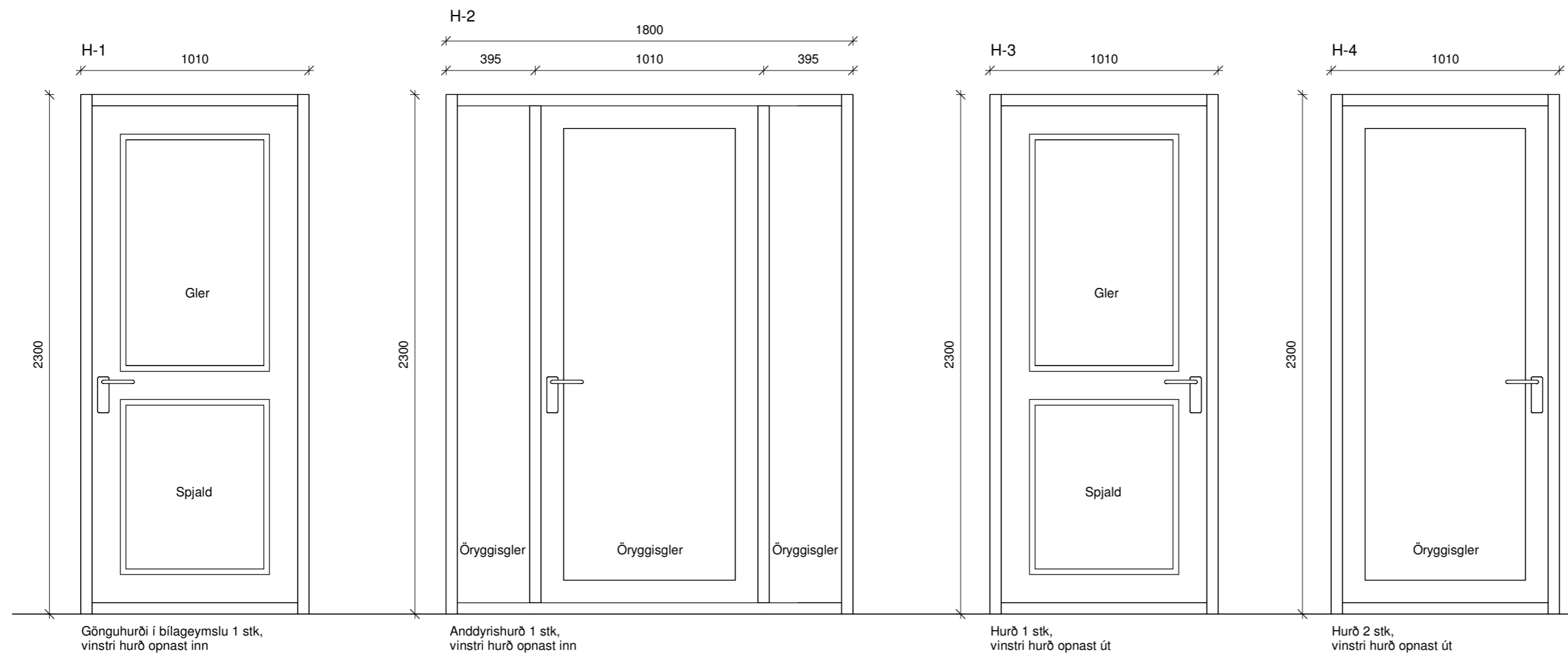

ATH  
Ef valdar eru hurðir með flötum þröskuldi  
skal minnka hæð hurðar um 3 cm.

Öll mál eru í millimetrum, nema annað sé tekið fram.

Nr. Breyting Dagsetning Yfirfarid

VERKHEITI: Suðurbraut 36 800 Selfoss TEIKNINÚMÉR: 303

VERKHLUTI: Aðaluppdrættir Útlit (hurðir) ÚTGÁFA: A1

Teiknað: Jódís Ásta Gísladóttir kt.250775-4239 Blaðstærð: A2

Hönnuður: Bent Larsen Fróðason kt.141177-3469 Samþykkt: Bent Larsen Dagsetning: 27/05/22

Hönnunarskipti: Bent Larsen Fróðason kt.141177-3469 Samþykkt: Bent Larsen Frumútgáfa: 27/05/22

**LARSEN**  
HÖNNUN OG RÁÐGJÖF

Bent Larsen Fróðason  
Byggingafræðingur B.Sc  
Sími 844-7699  
tölvupóstur: bent@larsenhr.is

VERKNR: 22-11

MKV: 1:20